Mam na imię Tomek. Powiedz moje imię, klaszcząc (To-mek). Ile było klaśnięć przy moim imieniu. Policz klaśnięcia przy twoim imieniu.

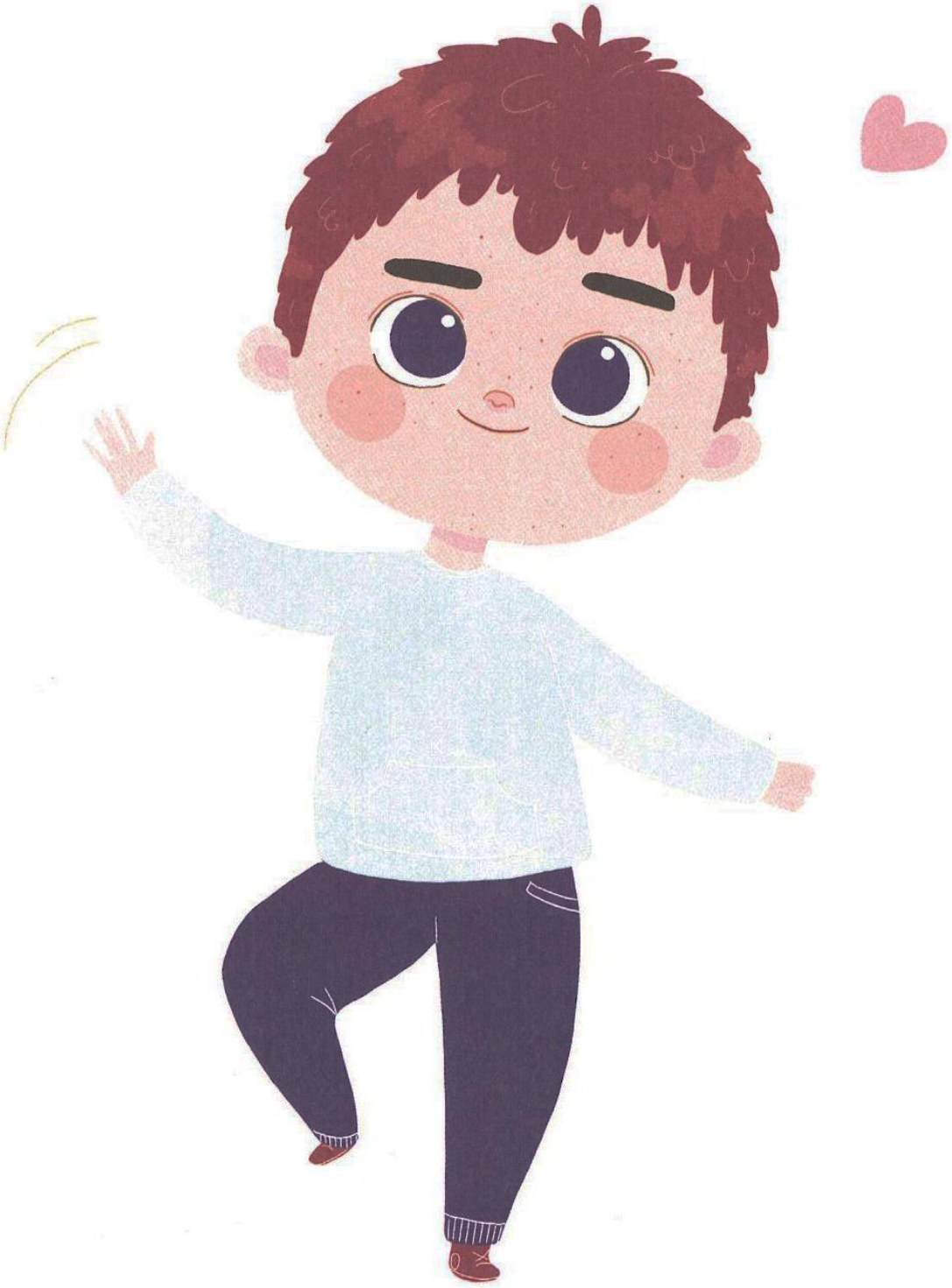

Mam na imię Ala. A ty, jak masz na imię? Powiedz moje imię, klaszcząc (A-la). A teraz wyklaszcz swoje imię. Brawo!